

Ensembles bâtis et bâtiments isolés

Introduction

En application de l'article L.151-19 du Code de l'Urbanisme, les éléments du patrimoine bâti intéressant et remarquable, à préserver sont repérés au sein de la présente annexe.

▪ **DISPOSITIONS TRANSVERSALES :**

Les prescriptions suivantes définissent les conditions générales de conservation de ce patrimoine. Elles sont complétées, le cas échéant, par des prescriptions particulières se trouvant sur les fiches ci-après.

L'architecture, l'unité et la volumétrie des constructions anciennes ou présentant un intérêt architectural identifiées au titre de l'article L. 151-19 du code de l'urbanisme doivent être préservées et / ou valorisées lors de tous travaux de restauration, de ravalement ou de réhabilitation. **La démolition de ces biens est, par principe interdite. Toute démolition fera l'objet d'une autorisation exceptionnelle**, après que le propriétaire du bien fournisse, à l'autorité compétente pour l'instruction des autorisations d'urbanismes, un dossier technique prouvant la nécessité de démolir, visé par un « homme de l'art » indépendant, impartial et assuré pour les prestations qu'il effectue.

Pour tous travaux sur un bâtiment identifié ou ayant un intérêt architectural, les éléments de décor et de modénature doivent être préservés ou restaurés à l'identique s'ils ont été recouverts.

Les éléments de structures prévus pour être visibles (brique, pierre, métal, etc.) doivent être laissés apparents.

Les travaux d'aménagement et les constructions réalisées sur les parcelles contiguës à ces éléments de patrimoine bâti doivent être élaborés de façon à ne pas porter atteinte à ce patrimoine.

▪ **Les façades**

Pour les constructions identifiées au titre de l'article L. 151-19 du code de l'urbanisme, toute modification de façades, devantures ou couverture (volume, modénature, mise en œuvre, matériaux...) doit se faire dans le respect de l'ordonnancement architectural, de la composition et de la technique originelle : système constructif, respect des matériaux... sauf si une altération antérieure s'est produite et a conduit à une dénaturaison de l'aspect initial de la construction. Dans ce cas, si c'est encore possible, un retour à l'état historique initial est souhaitable, sauf impossibilité technique.

▪ **Les toitures**

Pour les constructions existantes, la réfection de toiture doit respecter le style de la construction (pentes et matériaux) existante sauf si, pour les constructions identifiées au titre de l'article L.151-19 du code de l'urbanisme, une altération antérieure s'est produite et a conduit à une dénaturaison de l'aspect initial de la construction. Dans ce cas, un retour à l'état initial est souhaitable, sauf impossibilité technique.

▪ **Les menuiseries**

Les menuiseries des fenêtres et les volets doivent être conservés chaque fois que leur état le permet et restaurés si nécessaire.

▪ **> Les clôtures**

La création ou la modification de clôtures et portails doit permettre une valorisation de la construction identifiée, et être traitée d'une manière comparable au bâti repéré en lui-même.

A1 - Architecture Traditionnelle

Plans de repérage des bâtiments

SECTEUR CENTRE BOURG ANCIEN

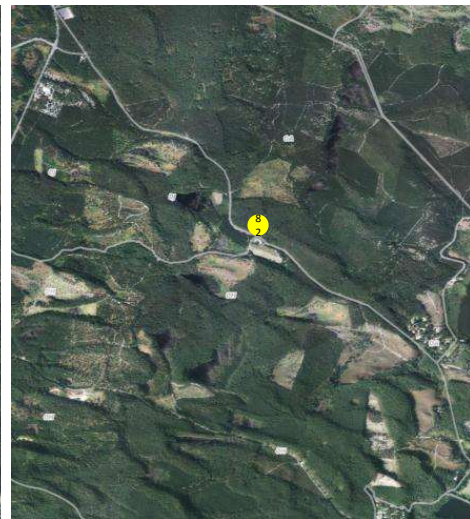
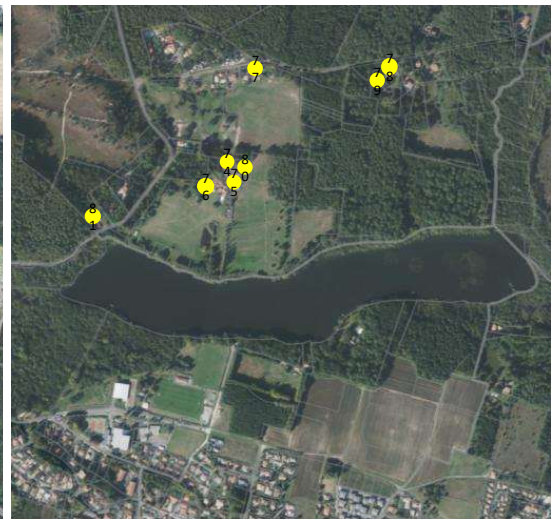
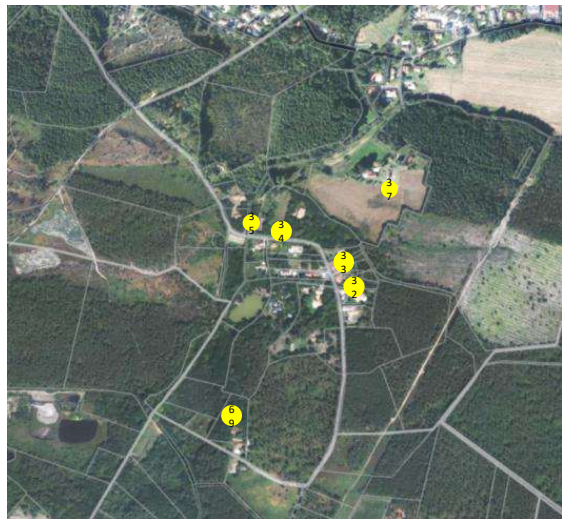
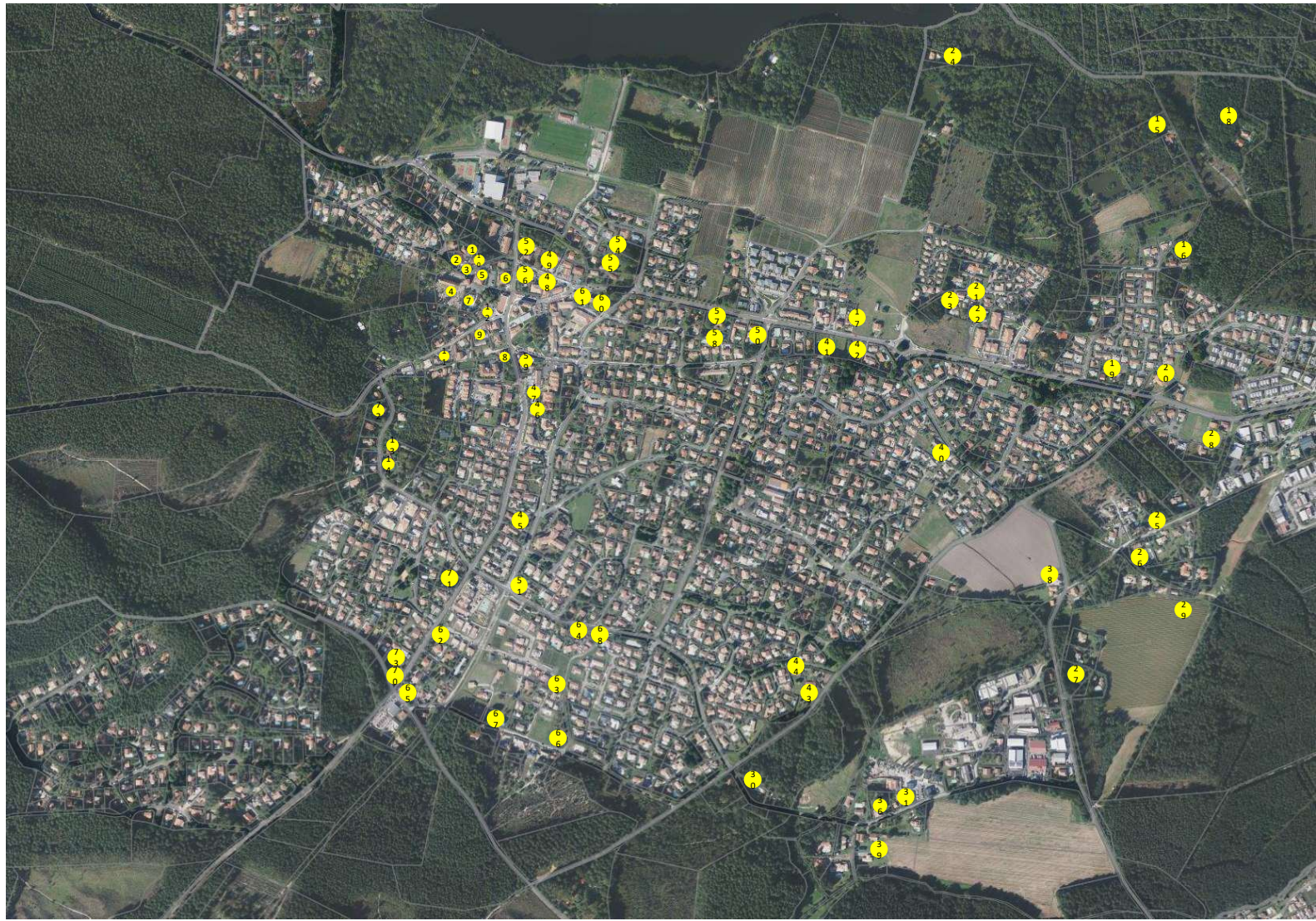

A1 - Architecture Traditionnelle**Liste des éléments bâtis identifiés****au titre de l'article L.151-19 du code de l'urbanisme**

N° fiche	Commune	Référence cadastrale	Adresse	Date construction
A1-01	Seignosse	000 AA 13 000 AA 159	136 RUE GEORGES CLEMENCEAU	1899
A1-02	Seignosse	000 AA 16	2 RUE DU CHATEAU D'EAU	1918
A1-03	Seignosse	000 AA 17 000 AA 18	102 RUE GEORGES CLEMENCEAU	1849
A1-04	Seignosse	000 AA 20	BOURG	SIG 1899 avant 1832
A1-05	Seignosse	000 AA 21	6 RUE GEORGES CLEMENCEAU	SIG 1945 avant 1938
A1-06	Seignosse	000 AA 23	21 AV DU PARC DES SPORTS	1950
A1-07	Seignosse	000 AA 26	10 PL DE LA VICTOIRE	1899
A1-08	Seignosse	000 AA 102	1767 AV CHARLES DE GAULLE	1918
A1-09	Seignosse	000 AA 212	3 AV DES TUCS DOUS BROCS	1945
A1-10	Seignosse	000 AA 243 000 AA 244	86 / 136 RUE GEORGES CLEMENCEAU	avant 1938
A1-11	Seignosse	000 AA 289	7 AV DES TUCS DOUS BROCS	avant 1945
A1-12	Seignosse	000 AA 297	2 AV DES TUCS DOUS BROCS	1899
A1-13	Seignosse	000 AA 300	26B AV DE PONTEILS	1849
A1-14	Seignosse	000 AA 303	26T AV DE PONTEILS	1849
A1-15	Seignosse	000 AC 06	260/262 CHE DE LAMURE	1918
A1-16	Seignosse	000 AC 12	121 CHE DE CANTECORBE	1918
A1-17	Seignosse	000 AC 29	2655 AV CHARLES DE GAULLE	avant 1938
A1-18	Seignosse	000 AC 48	433/443 CHE DE LAMURE	1849
A1-19	Seignosse	000 AC 73	3229 AV CHARLES DE GAULLE	1918
A1-20	Seignosse	000 AC 114	3329 AV CHARLES DE GAULLE	1899
A1-21	Seignosse	000 AC 116	MARTICHOT AV CHARLES DE GAULLE	1899
A1-22	Seignosse	000 AC 124 000 AC 125	230 CHE DE MARTICHOT 2953 AV CHARLES DE GAULLE	1899

N° fiche	Commune	Référence cadastrale	Adresse	Date construction
A1-23	Seignosse	000 AC 443	184 CHE DE MARTICHOT	1938
A1-24	Seignosse	000 AC 444	MARTICHOT	1899
A1-25	Seignosse	000 AD 15 000 AD 16	LA LANDE	avant 1945
A1-26	Seignosse	000 AD 19	160 CHE DU LANOT	1899
A1-27	Seignosse	000 AD 88	5 RTE DE SAUBION	1899
A1-28	Seignosse	000 AD 224	104 CHE DE QUILLES	1899
A1-29	Seignosse	000 AE 14	1 AV DE LARRIGAN 65 AV DE LARRIGAN	1849
A1-30	Seignosse	000 AE 20	417 AV DE LARRIGAN	1899
A1-31	Seignosse	000 AE 66	1221 RTE D ANGRESSE	avant 1935
A1-32	Seignosse	000 AE 69-70- 204-205	1183 RTE D ANGRESSE 1189 RTE D ANGRESSE 1197 RTE D ANGRESSE 1205 RTE D ANGRESSE 1199 RTE D ANGRESSE	1918
A1-33	Seignosse	000 AE 72	1107 RTE D ANGRESSE	1899
A1-34	Seignosse	000 AE 74	PES / RTE D ANGRESSE	1849
A1-35	Seignosse	000 AE 119	379 AV DE LARRIGAN	1849
A1-36	Seignosse	000 AE 148	320 AV DE LARRIGAN	1899
A1-37	Seignosse	000 AE 163	334 AV DE LARRIGAN	1899
A1-38	Seignosse	000 AH 250	2530 AV CHARLES DE GAULLE	1899
A1-39	Seignosse	000 AK 5	1492 AV CHARLES DE GAULLE	SIG 1945 avant 1938
A1-40	Seignosse	000 AK 17	1728 AV CHARLES DE GAULLE	SIG 1915
A1-41	Seignosse	000 AK 18	1750 AV CHARLES DE GAULLE	SIG 1915 ?
A1-42	Seignosse	000 AK 43	5 RUE LEON GAMBETTA	Avant 1938
A1-43	Seignosse	000 AK 46	4 RUE LEON GAMBETTA 40510 SEIGNOSSE	1899

A1 - Architecture Traditionnelle

Liste des éléments bâtis identifiés

au titre de l'article L.151-19 du code de l'urbanisme

N° fiche	Commune	Référence cadastrale	Adresse	Date construction
A1-44	Seignosse	000 AK 77	29 AV PIERRE DE COUBERTIN	avant 1938
A1-45	Seignosse	000 AK 216	6 RUE LEON GAMBETTA 40510 SEIGNOSSE	1938
A1-46	Seignosse	000 AK 251	2123 AV CHARLES DE GAULLE 40510 SEIGNOSSE	?
A1-47	Seignosse	000 AK 304	2221 AV CHARLES DE GAULLE	1918
A1-48	Seignosse	000 AK 326	2219 AV CHARLES DE GAULLE	1918
A1-49	Seignosse	000 AK 334	9 RUE LEON GAMBETTA	1849
A1-50	Seignosse	000 AK 411	2426 AV CHARLES DE GAULLE	1918
A1-51	Seignosse	000 AK 412	2404 AV CHARLES DE GAULLE	1918
A1-52	Seignosse	000 AK 417	6 RUE LEON BLUM	1945
A1-53	Seignosse	000 AK 435/436	2158 / 2168 AV CHARLES DE GAULLE	1918
A1-54	Seignosse	000 AL 11	1200 AV CHARLES DE GAULLE	1938
A1-55	Seignosse	000 AL 15	141 CHE D YRACHE	1938
A1-56	Seignosse	000 AL 19	248 AV DE PAOURE	1938
A1-57	Seignosse	000 AL 49	1 RTE D YRACHE	1836
A1-58	Seignosse	000 AL 65	223 RTE D YRACHE	1938
A1-59	Seignosse	000 AL 169	95 RTE D YRACHE	SIG 1945 1938
A1-60	Seignosse	000 AM 47	1814 RTE D ANGRESSE	avant 1938
A1-61	Seignosse	000 AO 33	979 AV CHARLES DE GAULLE	1899
A1-62	Seignosse	000 AO 42	1219 AV CHARLES DE GAULLE	1918
A1-63	Seignosse	000 AO 133	407 AV DE PONTEILS	1899

N° fiche	Commune	Référence cadastrale	Adresse	Date construction
A1-64	Seignosse	000 AO 153	989 AV CHARLES DE GAULLE	1899
A1-65	Seignosse	000 B 107- 143-204	GRATION DE HAUT	1849
A1-66	Seignosse	000 B 108	1040 RTE DE L'ETANG BLANC	avant 1938
A1-67	Seignosse	000 B 148	944 RTE DE L'ETANG BLANC	1832
A1-68	Seignosse	000 B 164	1558 RTE DE L'ETANG BLANC	1832- 1899
A1-69	Seignosse	000 B 191	707 RTE DE L'ETANG BLANC	1832- 1899
A1-70	Seignosse	000 B 192	1824 RTE DE L'ETANG BLANC	1832
A1-71	Seignosse	000 B 203	GRATION DE HAUT	1832- 1899
A1-72	Seignosse	000 H 68	657 RTE DE L'ETANG BLANC	avant 1938
A1-73	Seignosse	000 H 372	BERGERON	1832

A1 - Architecture Traditionnelle

Liste des éléments bâtis identifiés au titre de l'article L.151-19 du code de l'urbanisme

N° fiche	Commune	Référence cadastrale	Adresse	Date construction
A1-23	Seignosse	000 AC 443	184 CHE DE MARTICHOT	1938
A1-24	Seignosse	000 AC 444	MARTICHOT	1899
A1-25	Seignosse	000 AD 15 000 AD 16	LA LANDE	avant 1945
A1-26	Seignosse	000 AD 19	160 CHE DU LANOT	1899
A1-27	Seignosse	000 AD 88	5 RTE DE SAUBION	1899
A1-28	Seignosse	000 AD 224	104 CHE DE QUILLES	1899
A1-29	Seignosse	000 AE 14	1 AV DE LARRIGAN 65 AV DE LARRIGAN	1849
A1-30	Seignosse	000 AE 20	417 AV DE LARRIGAN	1899
A1-31	Seignosse	000 AE 66	1221 RTE D ANGRESSE	avant 1935
A1-32	Seignosse	000 AE 69-70- 204-205	1183 RTE D ANGRESSE 1189 RTE D ANGRESSE 1197 RTE D ANGRESSE 1205 RTE D ANGRESSE 1199 RTE D ANGRESSE	1918
A1-33	Seignosse	000 AE 72	1107 RTE D ANGRESSE	1899
A1-34	Seignosse	000 AE 74	PES / RTE D ANGRESSE	1849
A1-35	Seignosse	000 AE 119	379 AV DE LARRIGAN	1849
A1-36	Seignosse	000 AE 148	320 AV DE LARRIGAN	1899
A1-37	Seignosse	000 AE 163	334 AV DE LARRIGAN	1899
A1-38	Seignosse	000 AH 250	2530 AV CHARLES DE GAULLE	1899
A1-39	Seignosse	000 AK 5	1492 AV CHARLES DE GAULLE	SIG 1945 avant 1938
A1-40	Seignosse	000 AK 17	1728 AV CHARLES DE GAULLE	SIG 1915
A1-41	Seignosse	000 AK 18	1750 AV CHARLES DE GAULLE	SIG 1915 ?
A1-42	Seignosse	000 AK 43	5 RUE LEON GAMBETTA	Avant 1938
A1-43	Seignosse	000 AK 46	4 RUE LEON GAMBETTA 40510 SEIGNOSSE	1899